

# Paraguay Innovation Tour

Josefina Eisele  
Directora para  
America Latina

Junio 2022



# Global Roundtable for Sustainable Beef



**La Mesa Redonda Global para la Carne Vacuna Sostenible (GRSB) es una red mundial de organizaciones, personas y agencias que impulsan el progreso de la carne sostenible.**

**Su objetivo es una industria de la carne vacuna más responsable con el medio ambiente, más resiliente económicamente y más beneficiosa socialmente.**



# +80 Miembros

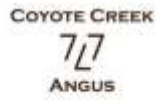

Dr. Laurie Marker  
Mandi McLeod



Pip Band  
Dr. Roger Cady  
Dr. Jude Capper



Dr. Holly Gibbs  
Dr. Nicola Robinson  
Alexander Toto, DVM





# De lo Global a lo Local

La GRSB busca definiciones de sustentabilidad locales y no globales. Según el contexto

Definieron Principios y Criterios generales “at high level” mostrando sus objetivos, pero busca evitar la definición de indicadores, o métricas.

Busca que cada país y contexto defina sus indicadores de acuerdo a su orden de prioridades.

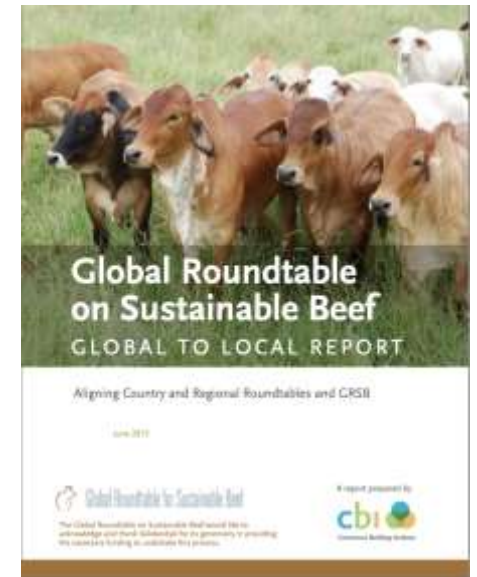

**12** Mesas Nacionales  
adheridas a GRSB

Representación en **30**  
países que trabajan en la  
sostenibilidad de la  
cadena de la carne  
vacuna

# SUSTAINABLE BEEF REGIONAL ROUNDTABLES & INITIATIVES

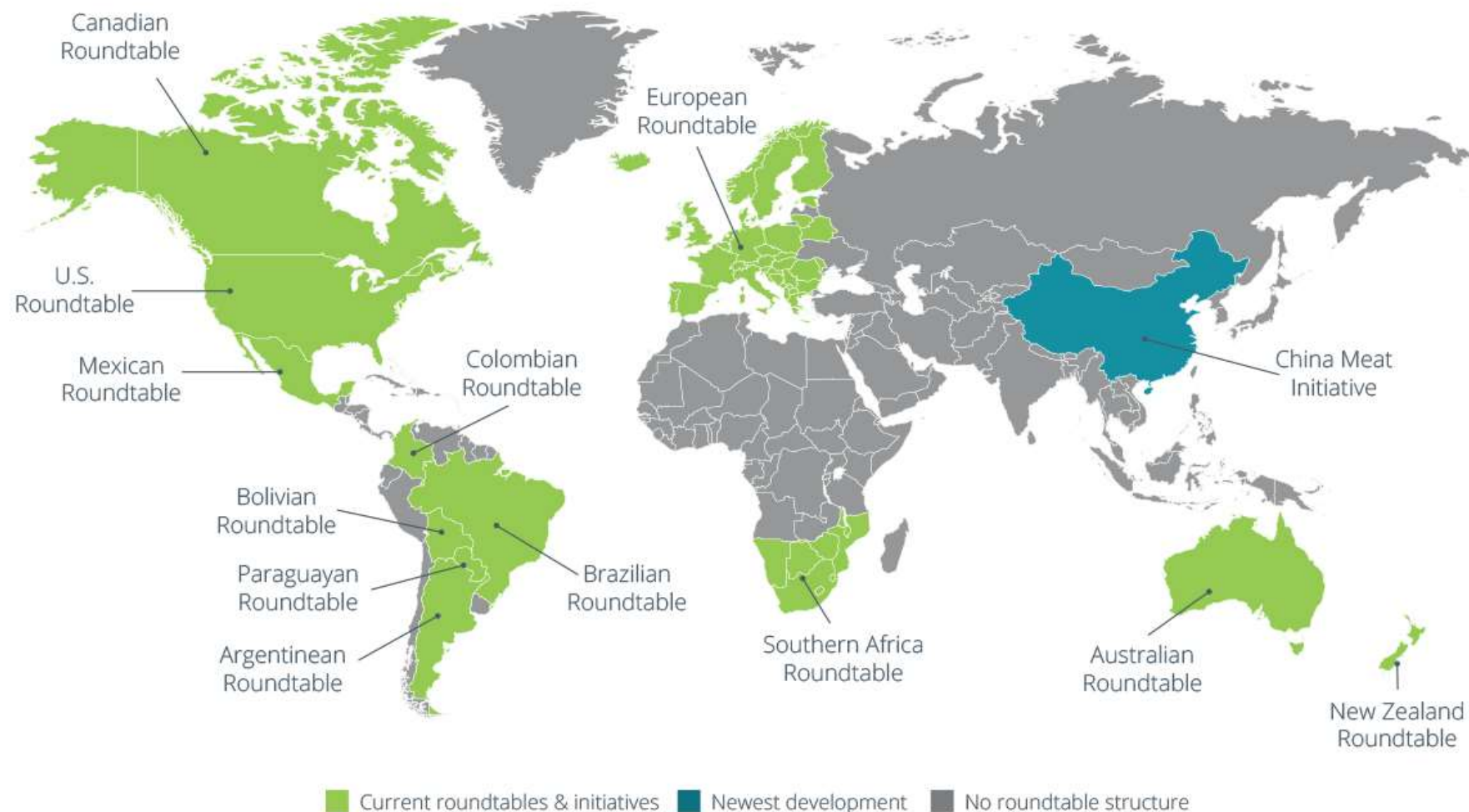



Mesas  
Existentes  
en América  
Latina



# Pilares



1. Recursos Naturales

2. Individuos y Comunidad

3. Salud y Bienestar Animal

4. Alimentos

5. Eficiencia e Innovación

\* 36 criterios

# GLOBAL BEEF SUSTAINABILITY GOALS



## Animal Health & Welfare

Provide cattle with an environment in which they can thrive through best practices.



## Climate

Reduce the net global warming impact of beef by 30%.



## Nature Positive

Ensure the beef value chain is a net positive contributor to nature.

# Metas Globales



# Objetivos

- **Proveer reglas para asegurar que haya alineamiento y consistencia entre diferentes estudios hechos para cuantificar emisiones de GEI de la cadena de la carne.**
- **Se busca que se use globalmente por todo tipo de actores en la cadena de la carne (Estudios Nacionales y regionales, Calculo de emisiones de scope 3, investigadores, etc)**





MUCHAS GRACIAS

Josefina Eisele

[Josefina.Eisele@grsbeef.org](mailto:Josefina.Eisele@grsbeef.org)

